

**Agenzia del Territorio
CATASTO FABBRICATI
Ufficio Provinciale di
Milano**

Dichiarazione protocollo n. _____ del _____
Planimetria di u.i.u. in Comune di Peschiera Borromeo
Via Giacomo Puccini civ. 26/2

Identificativi Catastali:

Sezione:
Foglio: 50
Particella: 44
Subalterno: 727

Compilata da:
Gulti Claudio

Iscritto all'albo:
Architetti

Prov. Milano

N. 9724

Scheda n. 1 Scala 1:200

PIANO TERRENO
H = m 3,65

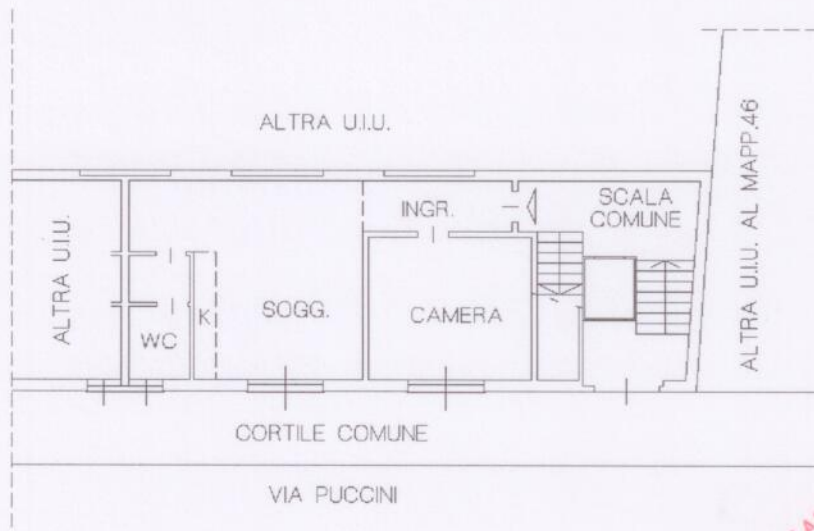

ORDINE DEGLI ARCHITETTI, PIANIFICATORI, PAESAGGISTI E CONSERVATORI
DELLA PROVINCIA DI MILANO
GULTI CLAUDIO
architetto
9724

