

Agenzia del Territorio
CATASTO FABBRICATI
Ufficio Provinciale di
Milano

Dichiarazione protocollo n. _____ del _____	
Planimetria di u.i.u. in Comune di Peschiera Borromeo	
Via Giacomo Puccini _____ civ. 26/2	
Identificativi Catastali: Sezione: Foglio: 50 Particella: 44 Subalterno: 730	Compilata da: Gulti Claudio Iscritto all'albo: Architetti Prov. Milano _____ N. 9724

Scheda n. 1 Scala 1:200

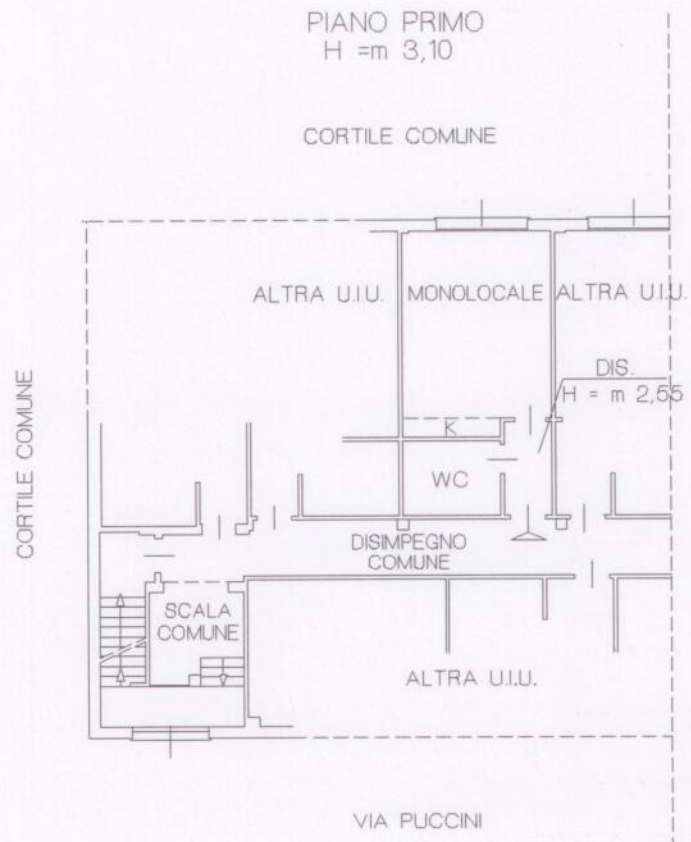

ORDINE DEGLI ARCHITETTI, PIANIFICATORI, PAESAGGISTI E CONSERVATORI
DELLA PROVINCIA DI MILANO

GULTI CLAUDIO
architetto
9724

