

**Agenzia del Territorio
CATASTO FABBRICATI
Ufficio Provinciale di
Milano**

Dichiarazione protocollo n. _____ del _____	
Planimetria di u.i.u. in Comune di Peschiera Borromeo	
Via Giacomo Puccini _____ civ. 26/2	
Identificativi Catastali:	Compilata da: Gulti Claudio
Sezione:	Iscritto all'albo: Architetti
Foglio: 50	Prov. Milano
Particella: 44	N. 9724
Subalterno: 732	

Scheda n. 1 Scala 1:200

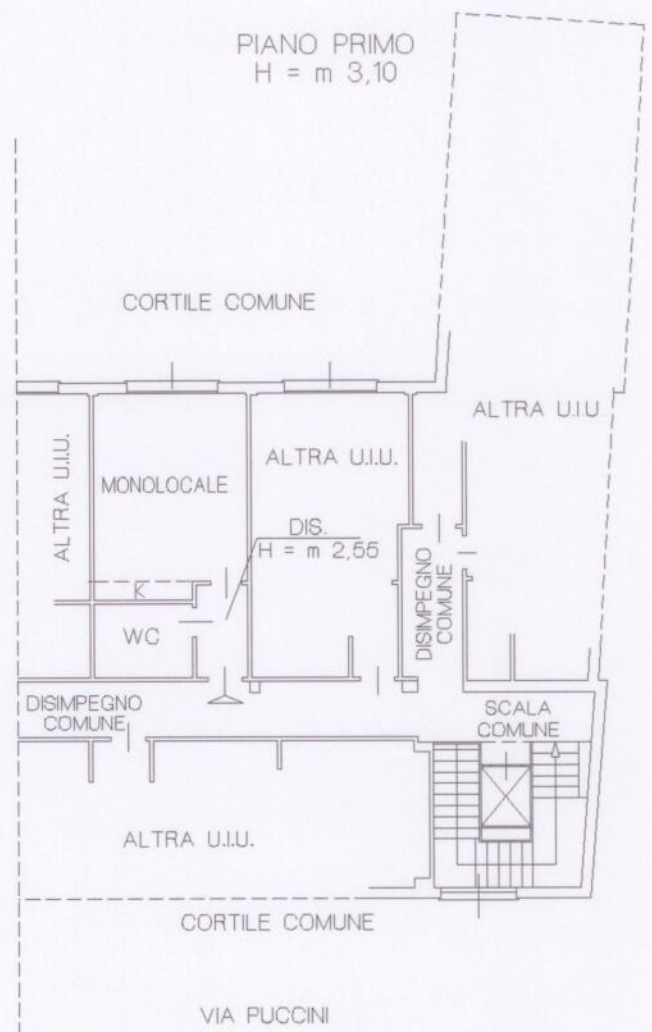

MAPP. 46

ORDINE DEGLI ARCHITETTI, PIANIFICATORI, PAESAGGISTI E CONSERVATORI
DELLA PROVINCIA DI MILANO

GULTI CLAUDIO

architetto
9724

[Handwritten signature]

